

Montageanvisning - Justeringsram

JOM justeringsram till regnbäddar:

En regnbädd skall fylla funktionen att fånga dagvattnet, fördröja det och genom filtrering åstadkomma en rening liksom naturens naturliga process. En biomimik.

JOMs regnbäddar konstrueras och kommer med följande:

Svetsad justeringsram av

Markgaller - bygger normalt 40 mm och justeringsram 8 mm.

Syftet med den svetsade ramen är att underlätta driften med att lyfta galler och få tillbaka dem på plats lättare.

Viktigt att ramen vilar på samtliga element i regnbädden för att punktlast skall klaras.

Anläggning:



Ramen beställs enligt mått på regnbädds fundament och placeras ovanpå. Det går att platsjuta eller underjuta beroende av omkringliggande markbeskaffenhet.

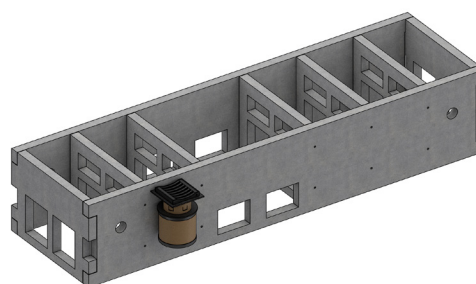

Vinkelstål 4 mm
40 mm höjd
40 mm bredd

Underlag:



Skallkrav:

För att säkra jämnt underlag **måste** underlaget vara rensat från grus. Ojämheter kan knäcka markgallererna vid belastning.

Tillbehör:



Justerskruvar 40 mm